

Synapse – Guide de référence rapide



- 1- Ouvrir Synapse en double-cliquant sur l'icône Synapse du bureau

Connexion à Windows à la place

- 2- Utiliser
- 3- L'écran principal de Synapse est divisé en 2 sections : la section de gauche détaille les listes de travail et l'écran de droite permet de saisir les critères pour initier une recherche.
- 4- L'utilisation de la liste **Tous les examens ou all studies** est recommandée puisqu'elle vous permet d'accéder à tous les examens archivés.

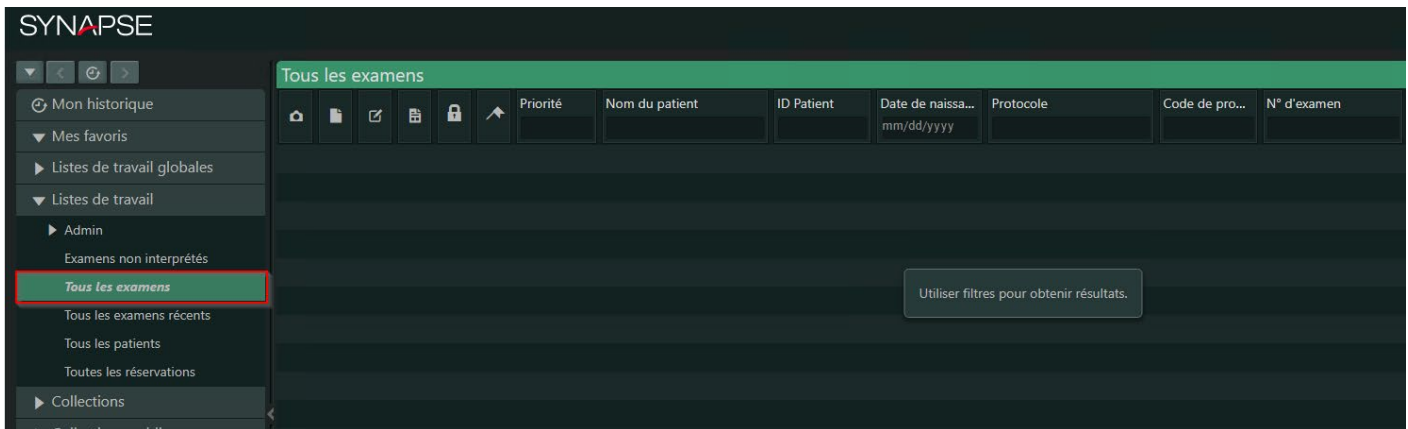

Saisir un ou plusieurs critères afin de cibler l'examen à consulter. Exemple de critères :

- Nom, Prénom du patient
- **ID Patient (plus recommandé)**
- Date/Heure de l'examen
- Modalité (CR, CT, MR, US, RF, NM...)

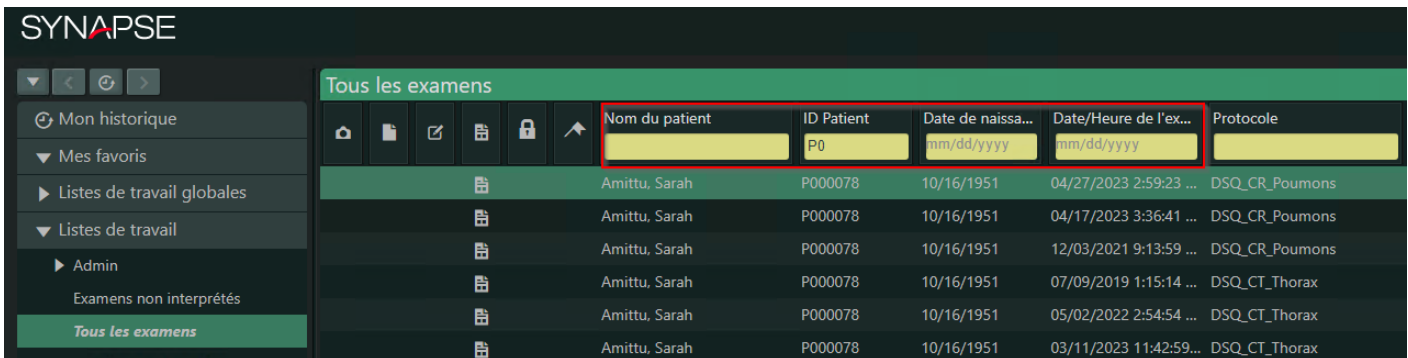

- 6- Pour visualiser les images, double-cliquer sur la ligne de l'examen ou faire un clic droit pour accéder à un menu contextuel permettant de visualiser les images, le rapport ou le sélecteur de séries.

- 7- Noter que maintenant les images s'ouvrent dans une fenêtre additionnelle

FONCTIONS DU VISUALISEUR

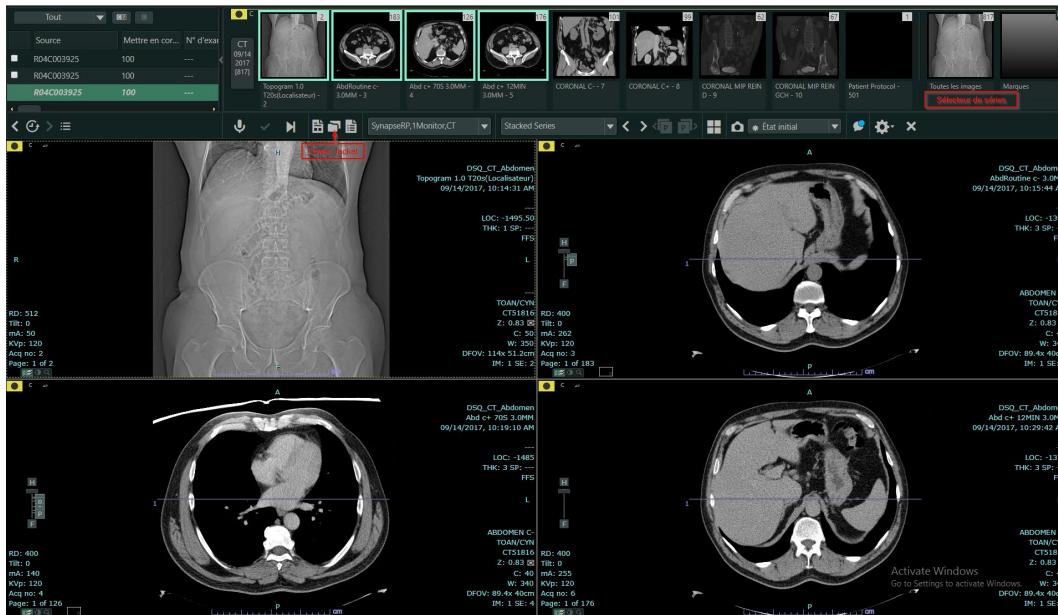

- 1- Les séries associées à l'examen ainsi que l'historique du patient sont affichés dans le Sélecteur de séries situé dans la section supérieure de la fenêtre.
- 2- Pour faire défiler les images, utiliser la molette de la souris ou les clés suivante/précédente du clavier.
- 3- Pour naviguer entre les séries, utiliser les boutons **<>** de la barre d'outils Synapse ou cliquer-glisser les séries à partir du Sélecteur de séries.
- 4- Les icônes de la barre d'outils Synapse permettent la visualisation du rapport et du PowerJacket.



- 5- Un clic droit sur une image affichera un menu contextuel qui permet l'accès à plusieurs outils dont les fonctions de zoom et de mesures.

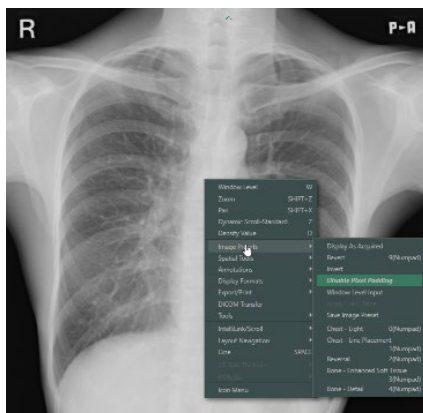

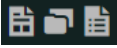

- 6- Pour fermer le Visualiseur, cliquer sur le « X », dernier icône de la barre d'outils de Synapse. L'écran principal (recherche d'un patient) de Synapse sera de nouveau affiché.

Barre d'outils

Icônes de la barre d'outils: 

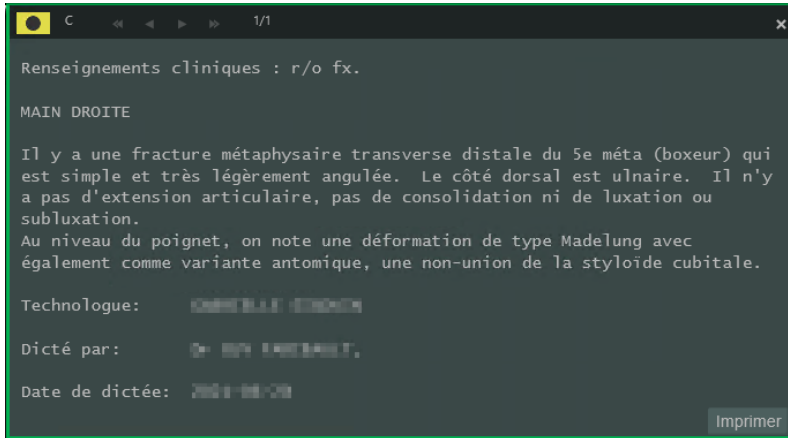
- Ouvrir le rapport 
- La fenêtre de visualisation du rapport peut être redimensionnée et relocalisée



- Ouvrir le PowerJacket 
- Volet supérieur : pour modifier la position des colonnes, cliquer sur le titre de la colonne et glisser
- Volet inférieur : accès aux rapports

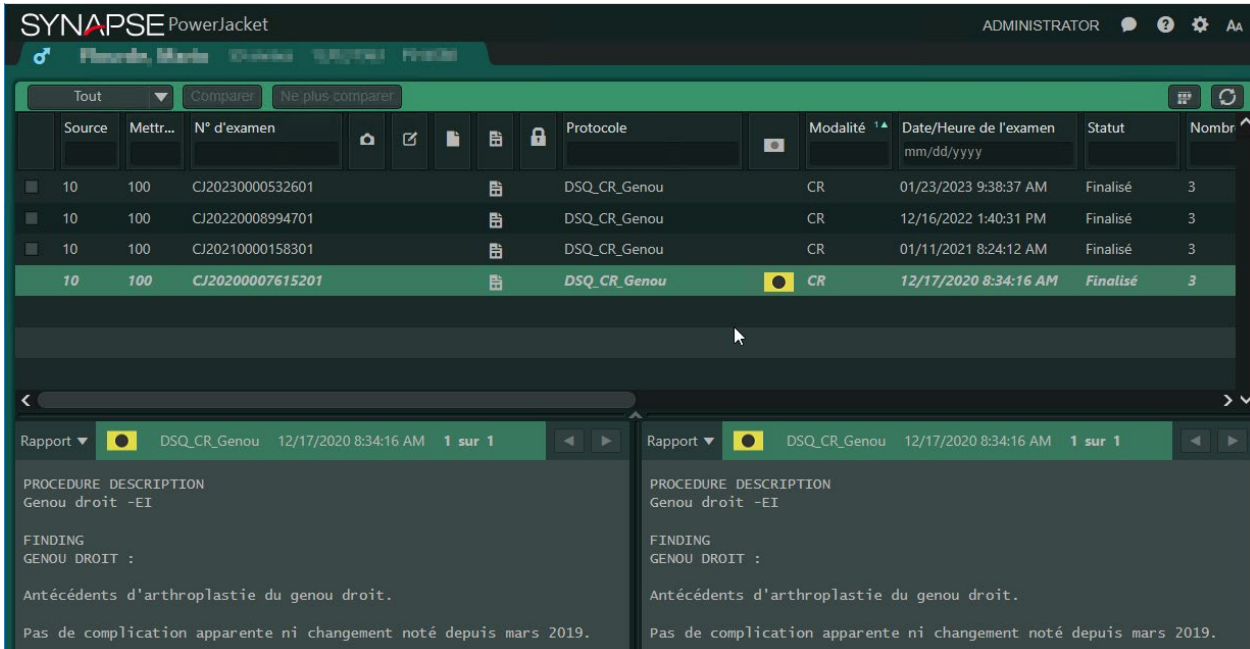

Source	Mettr...	N° d'examen	Protocole	Modalité	Date/Heure de l'examen	Statut	Nombr
10	100	CJ20230000532601	DSQ_CR_Genou	CR	01/23/2023 9:38:37 AM	Finalisé	3
10	100	CJ20220008994701	DSQ_CR_Genou	CR	12/16/2022 1:40:31 PM	Finalisé	3
10	100	CJ20210000158301	DSQ_CR_Genou	CR	01/11/2021 8:24:12 AM	Finalisé	3
10	100	CJ20200007615201	DSQ_CR_Genou	CR	12/17/2020 8:34:16 AM	Finalisé	3

Rapport ▼ DSQ_CR_Genou 12/17/2020 8:34:16 AM 1 sur 1

PROCEDURE DESCRIPTION
Genou droit -EI

FINDING
GENOU DROIT :

Antécédents d'arthroplastie du genou droit.

Pas de complication apparente ni changement noté depuis mars 2019.

- Double-cliquer sur la barre verte des titres pour afficher un rapport pleine largeur.